Firmato digitalmente da
Cesare Di Michele
C = IT

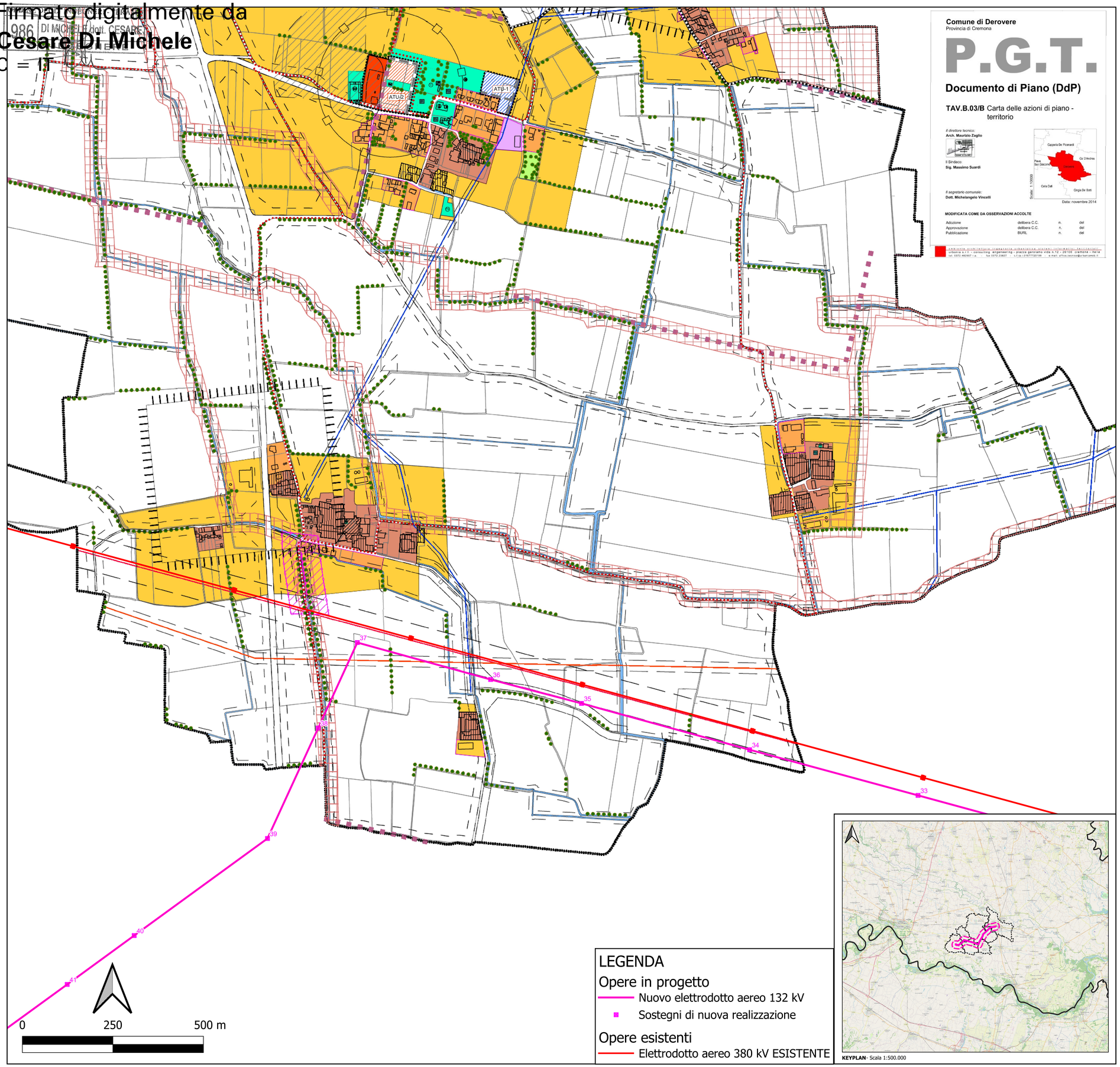

Comune di Derovere
Provincia di Cremona

P.G.T.

Documento di Piano (DdP)

TAV.B.03/B Carta delle azioni di piano - territorio

Il direttore tecnico:
Arch. Maurizio Zaglio

Il Sindaco:
Sig. Massimo Suardi

Il segretario comunale:
Dott. Michelangelo Vincelli

Scala: 1:10000

Data: novembre 2014

MODIFICATA COME DA OSSERVAZIONI ACCOLTE

Adozione	delibera C.C.	n.	del
Approvazione	delibera C.C.	n.	del
Pubblicazione	BURL	n.	del

ambiente - pianificazione - progettazione - valutazioni - studi - consulenze - formazione
urbania s.r.l. - consulting engineering - piazza garibaldi vida n.12 - 26100 cremona - italia
tel. 0372.462907 r.a. - fax 0372.23827 - c.f./p.i.01677720199 - e-mail: ufficio.cremona@banisweb.it

LEGENDA

SISTEMA INFRASTRUTTURALE

1 Nuove strade di piano
2 Rotatoria a raso esistente
3 Rete ecologica provinciale: corridoi
4 Percorsi naturalistici ciclo pedonali di interesse sovracomunale
5 Percorsi naturalistici ciclo pedonali di interesse comunale di progetto
6 Raccordo Variante Strada Provinciale 28 (Autostrata CR-MN)

SISTEMA DEI VINCOLI DERIVATI

2 Zone di rispetto cimiteriale
3 Zone di rispetto stradale
4 Zone rispetto pozzo ad uso idropotabile
5 Zone rispetto reticolo idrico minore
6 Zone rispetto canale Delmona
7 Zone di rispetto Oleodotto Cremona - Ostiglia
8 Distanze di salvaguardia
- Allevamento bovini - 200 mt.
- Allevamento suini - 500 mt.
9 Zona di rispetto linea Alta Tensione
10 Zona di rispetto linea Media Tensione
11 Corpi idrici
12 Zone di rispetto areali
13 Centurazione

SISTEMA RESIDENZIALE-COMMERCIALE

1 Nucleo di antica formazione
2 Aree residenziali di recente impianto urbano (consolidato)
3 Aree commerciali di recente impianto urbano (consolidato)
4 Aree residenziali di trasformazione urbanistica
ATU-1 - Programma Integrato d'Intervento di progetto residenziale
5 Aree commerciali di trasformazione urbanistica
ATU-2 - Programma Integrato d'Intervento di progetto e/o ridisegno urbano con ampliamento commerciale

SISTEMA DEI SERVIZI PUBBLICI - esistenti

Municipio
Cimitero
Campo di gioco
Piazzola ecologica
Edifici per il culto
Parcheggi
Verde pubblico
Acquedotto

SISTEMA DEI SERVIZI PUBBLICI - di progetto

Pl Parcheggi
V Verde pubblico
Pz Piazza
Impianti sportivi

SISTEMA PRODUTTIVO

1 Aree per insediamenti industriali/artigianali esistenti (consolidato)
2 Obiettivo strategico sovralocale (ATSP)

SISTEMA AGRICOLO e del PAESAGGIO

1 Aree agricole di interesse strategico (sovracomunale) (art.19 bis c.3;art.34 cc.1 e 2; art.40 Normativa PTCP)
2 Aree agricole di interesse comunale
3 Aree agricole di interesse paesaggistico (rete ecologica regionale)
4 Cascina di particolare pregio ambientale
5 Cascina di particolare pregio architettonico
6 Verde privato
7 Verde privato piantumato
8 Filari alberi esistenti e di progetto
9 Edifici residenziali ricadenti in zona agricola (non congrui)
10 Zone umide Areale e ambiti di inedificabilità

LEGENDA

Opere in progetto

Nuovo elettrodotto aereo 132 kV
Sostegni di nuova realizzazione

Opere esistenti

Elettrodotto aereo 380 kV ESISTENTE

KEYPLAN- Scala 1:500.000

	N.	DATA	DESCRIZIONE	ELABORATO
ESTERNO	00	08/07/2024	Prima emissione	Proger

PROGER

	N.	DATA	DESCRIZIONE	ESAMINATO	ACCETTATO
REVISIONI	00	08/07/2024	Prima emissione	F. Felli (SVP-SA-SANO)	V. De Santis (SVP-SA-SANO)

NUMERO E DATA ORDINE n. 4000105132 del 30.01.2024

MOTIVO DELL'INVIO ■ PER ACCETTAZIONE ☐ PER INFORMAZIONE

CODIFICA ELABORATO

DEBX18096B3236677

Terna Rete Italia
TERNA GROUP

TITOLO ELABORATO

Nuovo Elettrodotto Aereo 132kV CP Piadena - CP Cella Dati

RELAZIONE PAESAGGISTICA

STRALCIO PGT - COMUNE DI DEROVERE

TIPOLOGIA ELABORATO

PLANIMETRIA

PROGETTO

-

NOME DEL FILE	SCALA CAD	FORMATO	SCALA	FOGLIO
DEBX18096B3236677.pdf	-	A1	1:5.000	1/1

Questo documento contiene informazioni di proprietà Terna SpA e deve essere utilizzato esclusivamente dal destinatario in relazione alle finalità per le quali è stato ricevuto. E' vietata qualsiasi forma di riproduzione o divulgazione senza l'esplicito consenso di Terna SpA.
This document contains information proprietary to TERNA S.p.A. and it will have to be used exclusively for the purposes for which it has been furnished. Whichever shape of spreading or reproduction without the written permission of TERNA S.p.A. is prohibit.